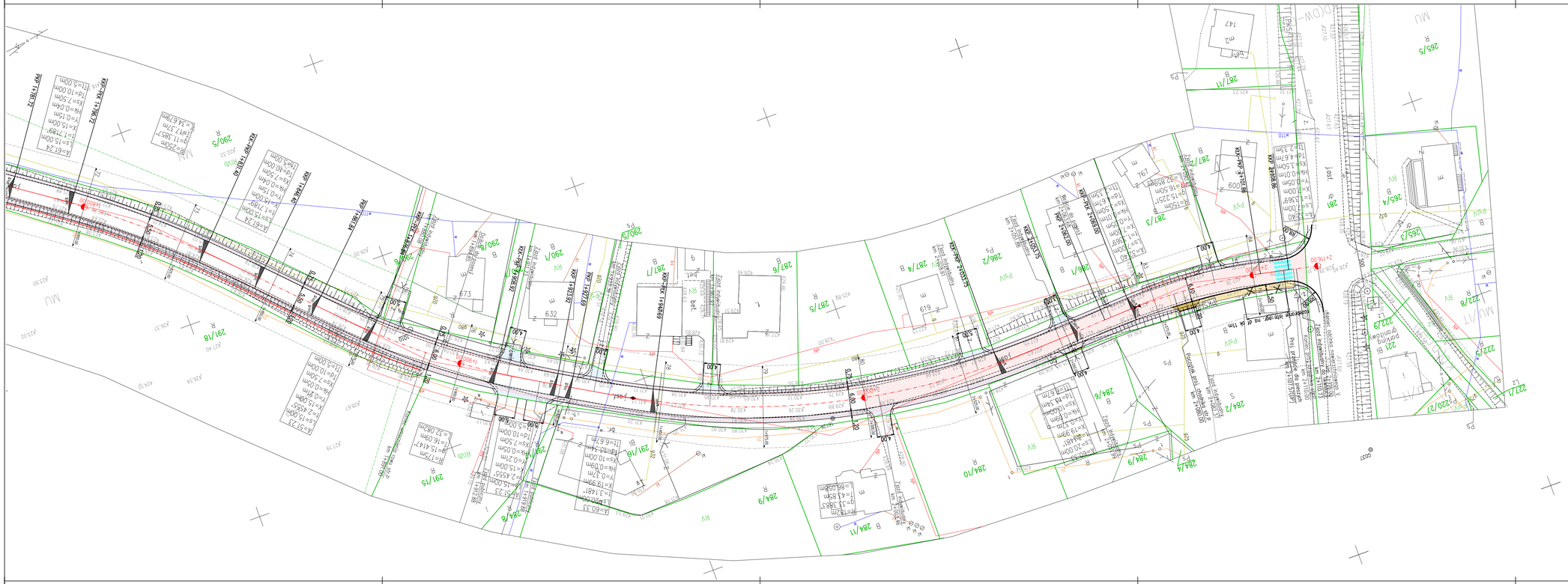

LEGENDA:

- PROJEKTOWANA OŚ DP
- PROJEKTOWANY KRAWĘŻNIK WYSOKI
- PROJEKTOWANY KRAWĘŻNIK OBNIŻONY
- PROJEKTOWANY KRAWĘŻNIK KAMIENNY
- PROJEKTOWANE OBRZEŻE BETONOWE
- PROJEKTOWANA KRAWĘDŹ JEZDNI
- PROJEKTOWANA KRAWĘDŹ POBOCZA
- PROJEKTOWANY CHODNIK Z KOSTKI BETONOWEJ
- PROJEKTOWANE POBOCZE Z BETONU ASFALTOWEGO
- PROJEKTOWANA WYSPA AZYLOWA Z KOSTKI KAMIENNEJ
- PROJEKTOWANA ZATOKA AUTOBUSOWA Z KOSTKI BETONOWEJ
- PROJEKTOWANE POSZERZENIE JEZDNI (PEŁNA KONSTRUKCJA)
- SKRZYŻOWANIA\ZJAZDY Z BETONU ASFALTOWEGO
- ZJAZDY Z KOSTKI BETONOWEJ
- ZJAZDY Z KRUSZYWA KAMIENNEGO
- PROJEKTOWANE UMOCNIENIE SKARPY
- PROJEKTOWANA KANALIZACJA DESZCZOWA
- PROJEKTOWANE KORYTKO BETONOWE KO 003 (MULDA)
- PROJEKTOWANE KORYTKO BETONOWE KO 005 (KOLEJOWE)
- PROJEKTOWANE KORYTKO BETONOWE KO 006 (UKOŚNE)
- PROJEKTOWANE KORYTKO BETONOWE (GRZEBIENIOWE)
- PROJEKTOWANY PRZEPUST POD ZJAZDEM
- PROJEKTOWANA BARIERA ENERGOCHŁONNA
- PROJEKTOWANA PORĘCZ OCHRONNA
- ELEMENTY ZAGOSPODAROWANIA TERENU PRZEZNACZONE DO LIKWIDACJI

Inwestor: Powiatowy Zarząd Dróg w Limanowej, ul. Józefa Marka 9, 34-600 Limanowa		Firma Drogowa VIA, Michał Swatek, ul. Piastów 9/35, 31-623 Kraków, www.firma-via.pl	
Nazwa opracowania: Przebudowa dróg powiatowych nr 1555K Łososina Dolna – Ujanowice – Młynne oraz nr 1612K Laskowa – Nagórze w m. Laskowa			
Adres inwestycji:	*Gmina:* Limanowa, Laskowa	*Powiat:* limanowski	*Województwo:* małopolskie
Część projektu: PROJEKT WYKONAWCZY		*Branża:* DROGOWA	*Skala:* 1:500
Funkcja:	*Imię i Nazwisko:*	*Uprawnienia:*	*Podpis:*
Projektant:	mgr inż. Sebastian GWIZDEK	MAP/0092/PWOD/07	
Sprawdzający:	mgr inż. Michał SWATEK	MAP/0105/PWOD/07	
Opracował:	mgr inż. Dariusz DUDEK		
Nazwa rysunku:	PLAN SYTUACYJNY - DP 1612K - cz. VII	*Nr rys.*	2.18

KRAKÓW, 28 sierpnia 2013r.