

WERYFIKACJA UMIEJSCOWIENIA BUDYNKU MIESZKALNEGO NA MAPIE

KROK 1:

Uruchamiamy przeglądarkę internetową (Google Chrome/Internet Explorer/Mozilla Firefox).

KROK 2:

Na pasku adresu przeglądarki internetowej wpisujemy adres: <http://laskowa.e-mapa.net/> (Rysunek 1)

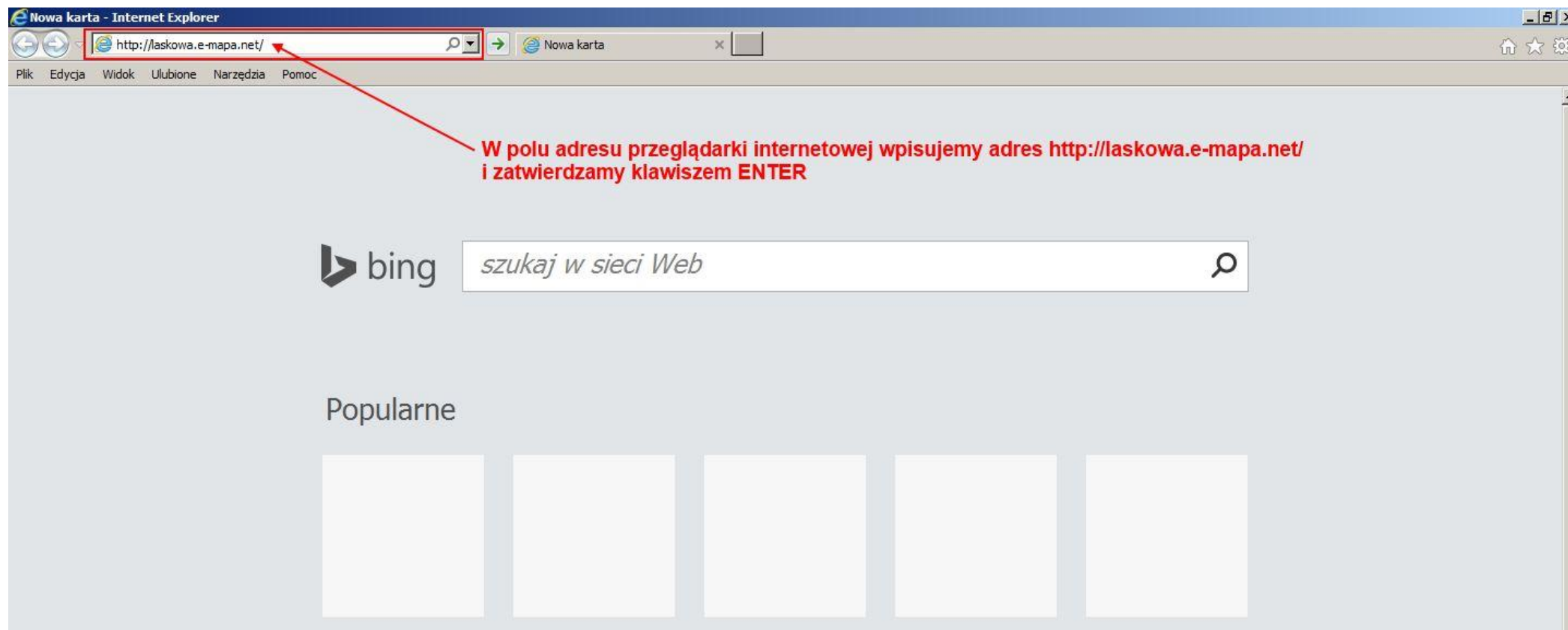

Rysunek 1

W wyniku wykonania czynności opisanych na poprzedniej stronie instrukcji załaduje się strona portalu **Systemu Informacji Przestrzennej Gminy Laskowa (Rysunek 2)**.

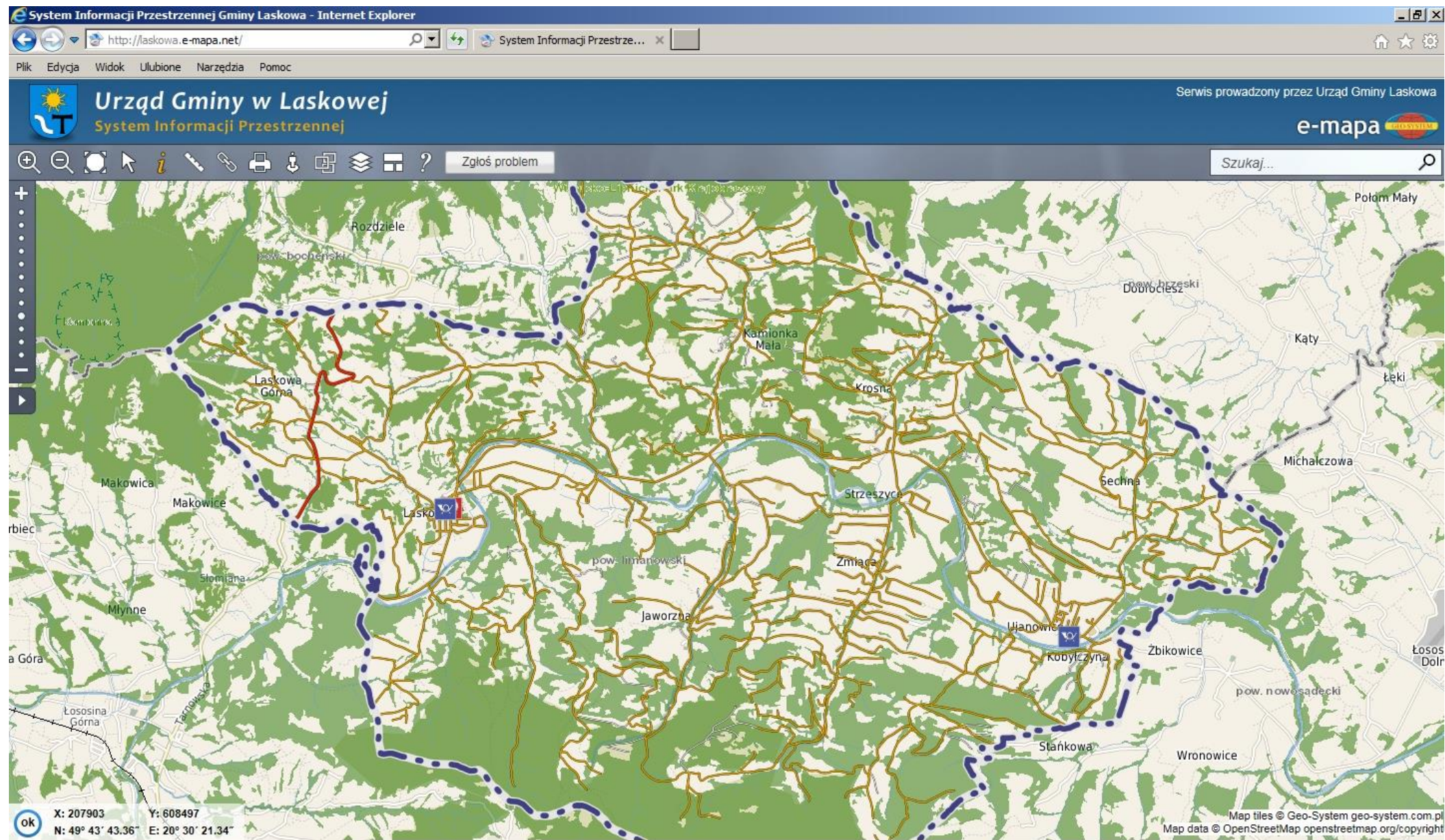

Rysunek 2

KROK 3:

W celu sprawdzenia poprawności przypisania budynku do właściwego okręgu wyborczego oraz poprawności naniesienia budynku mieszkalnego na mapie w pierwszej kolejności należy **włączyć odpowiednie warstwy tematyczne**. Aby to zrobić należy **w lewej części Portalu Systemu Informacji Przestrzennej Gminy Laskowa kliknąć przycisk (Rysunek 3)** wywołujący panel zarządzania warstwami mapy pokazany na **Rysunku 4**.

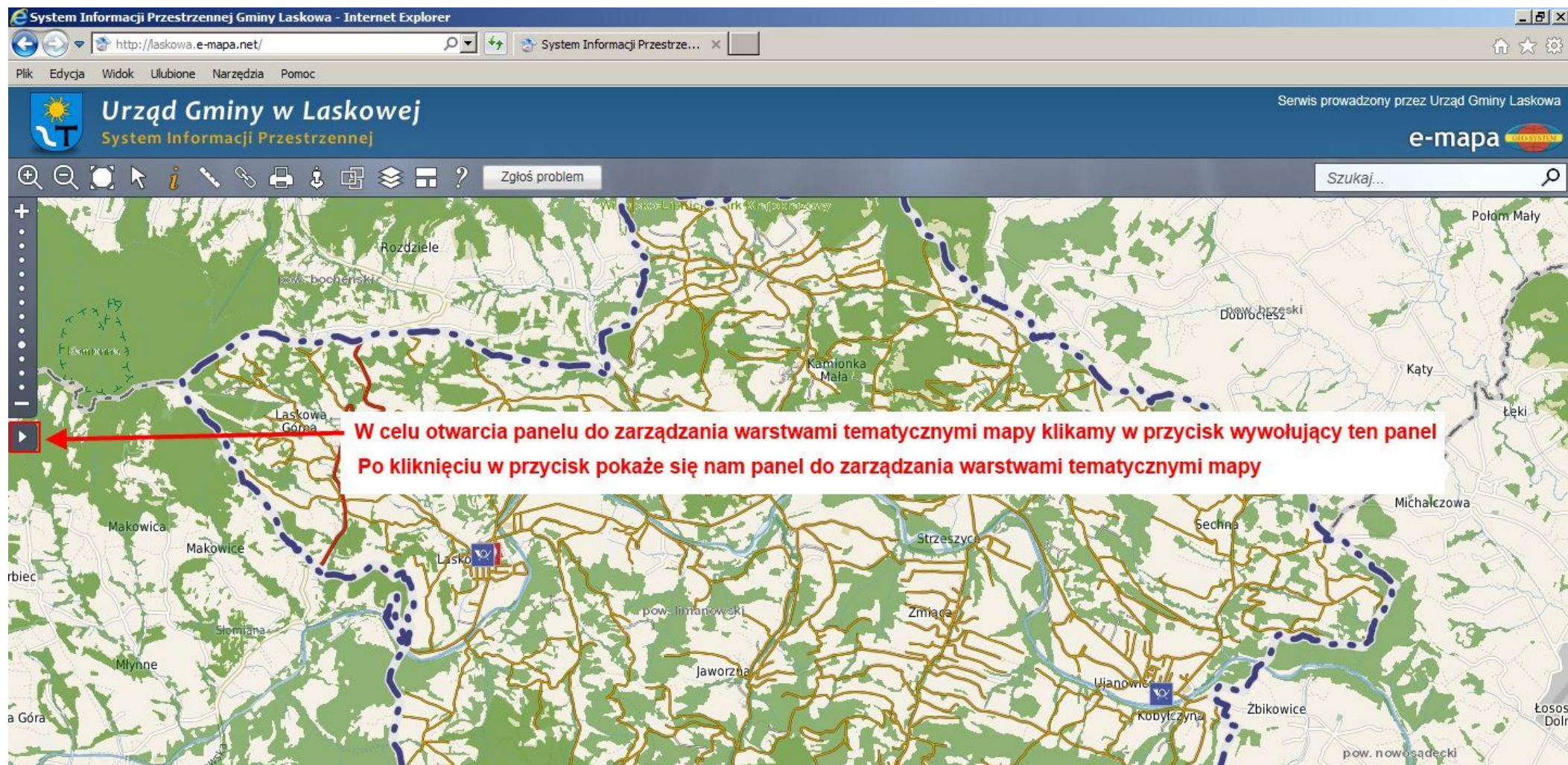

Rysunek 3

System Informacji Przestrzennej Gminy Laskowa - Internet Explorer

http://laskowa.e-mapa.net/ System Informacji Przestrze...

Plik Edycja Widok Ulubione Narzędzia Pomoc

Urząd Gminy w Laskowej
System Informacji Przestrzennej

Serwis prowadzony przez Urząd Gminy Laskowa

e-mapa

Zgłoś problem Szukaj...

Warstwy

- Gmina Laskowa
 - Granice administracyjne
 - Warstwy tematyczne
 - Adresy i ulice
 - Zagospodarowanie przestrzenne
- Powiat limanowski
 - MIIP
 - Generalna Dyrekcja Ochrony Środowiska
 - Krajowy Zarząd Gospodarki Wodnej
 - Bank Danych o Lasach
 - OpenStreetMap
 - Geoportal.gov.pl
 - Ortofotomapa
 - Działki
 - Budynki
 - Mapy tematyczne

Dodaj WMS Podgląd mapy 0/60

X

Panel zarządzania warstwami tematycznymi mapy

X: 207840 Y: 607404
N: 49° 43' 42.02" E: 20° 29' 26.69"

Map tiles © Geo-System geo-system.com.pl
Map data © OpenStreetMap openstreetmap.org/copyright

Rysunek 4

KROK 4:

Teraz możemy już włączyć interesujące nas warstwy. Pierwszą warstwą, którą należy włączyć jest warstwa o nazwie **Wybory** dostępna do zaznaczenia po rozwinięciu drzewka **Warstwy tematyczne (Rysunek 5)**.

System Informacji Przestrzennej Gminy Laskowa - Internet Explorer

http://laskowa.e-mapa.net/

System Informacji Przestrze...

Plik Edycja Widok Ulubione Narzędzia Pomoc

Urząd Gminy w Laskowej
System Informacji Przestrzennej

Serwis prowadzony przez Urząd Gminy Laskowa

e-mapa

Zgłoś problem

Szukaj...

Warstwy

- Gmina Laskowa
 - Granice administracyjne
 - Warstwy tematyczne
 - Adresy i ulice
 - Zagospodarowanie przestrzenne
- Powiat limanowski
- MIIP
- Generalna Dyrekcja Ochrony Środowiska
- Krajowy Zarząd Gospodarki Wodnej
- Bank Danych o Lasach
- OpenStreetMap
- Geoportal.gov.pl
- Ortofotomapa
- Działki
- Budynki
- Mapy tematyczne

Klikamy w znak + drzewka "Warstwy tematyczne"
Spowoduje to rozwinięcie tego drzewka

Rysunek 5

KROK 5:

Następnie po rozwinięciu gałęzi „**Warstwy tematyczne**” zaznaczmy na liście warstwę o nazwie „**Wybory**”. W wyniku tego na mapie będą teraz pokazywane granice okręgów wyborczych Gminy Laskowa (**Rysunek 6**).

Jak widać po kliknięciu w znak + po lewej stronie gałęzi "Warstwy tematyczne" ukazała nam się m. in. warstwa Wybory

Zaznaczmy "ptaszkiem" warstwę "Wybory" klikając w kwadracik po lewej stronie tej warstwy

Rysunek 6

KROK 6:

Aby mapa była bardziej przyjazna dla oka zaznaczymy jeszcze warstwę „Ortofotomapa” znajdującą się w gałęzi „Geoportal.gov.pl” (Rysunek 7).

Warstwy

- Gmina Laskowa
 - Granice administracyjne
 - Warstwy tematyczne
 - Adresy i ulice
 - Zagospodarowanie przestrzenne
- Powiat limanowski
- MIIP
- Generalna Dyrekcja Ochrony Środowiska
- Krajowy Zarząd Gospodarki Wodnej
- Bank Danych o Lasach
- OpenStreetMap
- Geoportal.gov.pl
 - Ortofotomapa
 - Działki
 - Budynki
 - Mapy tematyczne

Galąź "Geoportal.gov.pl"

Zaznaczamy warstwę "Ortofotomapa" klikając w kwadracik po lewej stronie jej nazwy

Rysunek 7

KROK 7:

Teraz, gdy odpowiednie warstwy tematyczne zostały zaznaczone można przejść do wyszukania naszego **budynku mieszkalnego**. W tym celu należy w **prawym górnym rogu** portalu kliknąć w przycisk „Szukaj” (**Rysunek 8**), a następnie w nowo otwartym oknie szukania, które się pojawiło na **zakładce „Adresy”** wybrać z listy naszą **miejsowość** i wpisać **nr domu** (pole Ulica pozostawiamy tak jak jest), potwierdzając wyszukiwanie wciśnięciem przycisku „Szukaj” (**Rysunek 9**).

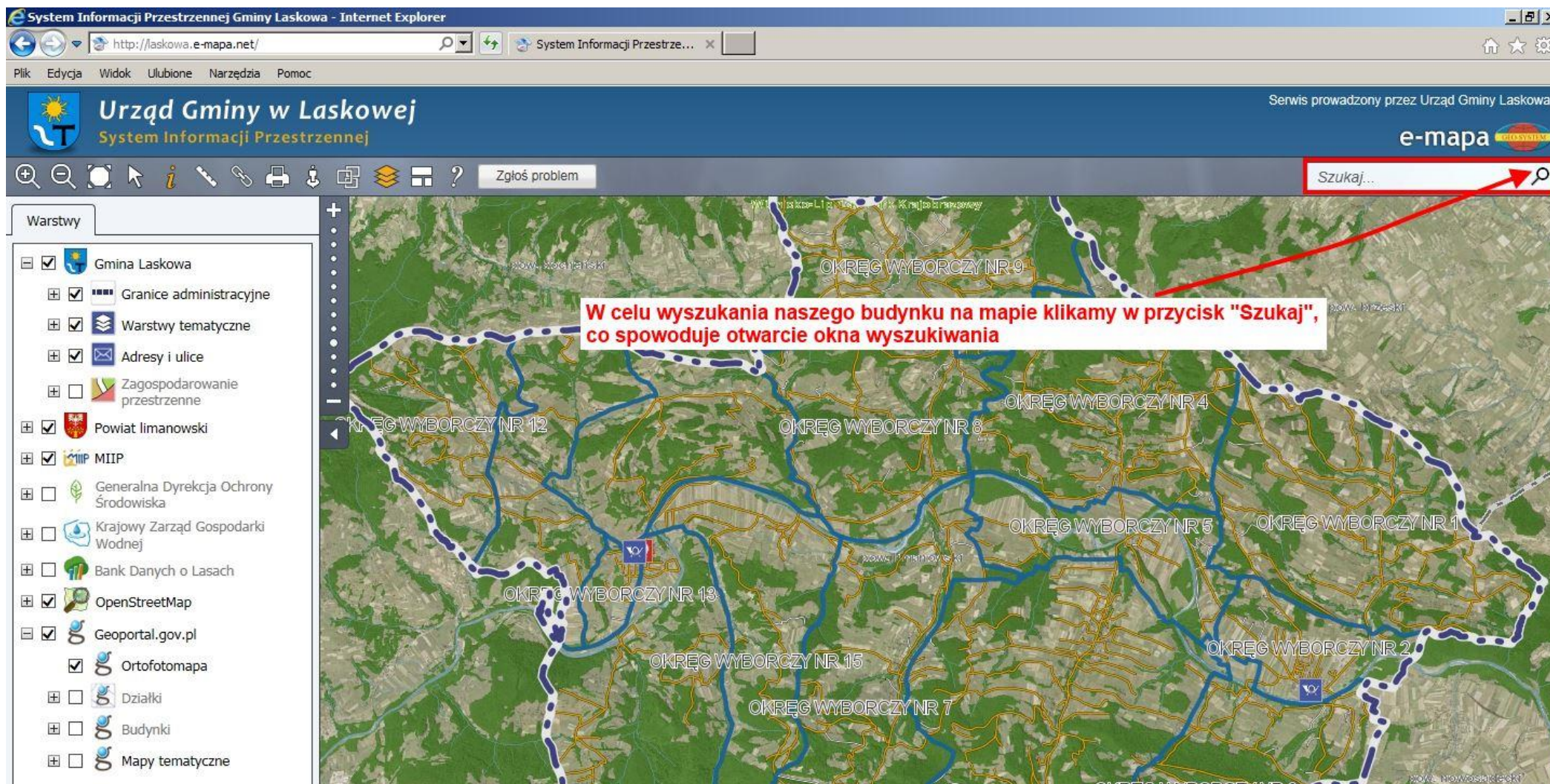

Rysunek 8

System Informacji Przestrzennej Gminy Laskowa - Internet Explorer

http://laskowa.e-mapa.net/

System Informacji Przestrze...

Urząd Gminy w Laskowej
System Informacji Przestrzennej

Serwis prowadzony przez Urząd Gminy Laskowa

Zakładka "Adresy" okna wyszukiwarki e-mapa

Współrzędne Plany Działki Adresy Obiekty

miejsowość, ulica numer Szukaj

Wyszukiwanie szczegółowe:

Miejscowość: Laskowa

Ulica: brak ulic w miejscowości

Numer: 547 Szukaj

Ostatnio dodane adresy
Ostatnio dodane ulice

Ukryj panel Pokaż w jednym oknie

Okno wyszukiwarki

1. Na zakładce "Adresy" okna wyszukiwania z listy rozwijalnej wybieramy naszą miejscowość

2. W polu "Numer" wpisujemy nr domu

3. Nasz wybór potwierdzamy przyciskiem "Szukaj", co spowoduje wyszukanie budynku na mapie

Warstwy

- Gmina Laskowa
 - Granice administracyjne
 - Warstwy tematyczne
 - Adresy i ulice
 - Zagospodarowanie przestrzenne
- Powiat limanowski
- MIIP
- Generalna Dyrekcja Ochrony Środowiska
- Krajowy Zarząd Gospodarki Wodnej
- Bank Danych o Lasach
- OpenStreetMap
- Geoportal.gov.pl
- Ortofotomapa
- Działki
- Budynki
- Mapy tematyczne

Rysunek 9

Kliknięcie przycisku „Szukaj” spowoduje wyszukanie naszego budynku na mapie. Teraz możemy zweryfikować, czy jest on dobrze naniesiony oraz czy jest przypisany do właściwego okręgu (zgodnie z wpisem do rejestru wyborców Gminy Laskowa, którego instrukcja weryfikacji znajduje się w drugiej instrukcji) **(Rysunek 10)**.

Gdyby zaistniały jakiegokolwiek wątpliwości co do prawidłowości danych naniesionych na mapę, prosimy o kontakt z działem ewidencji ludności Urzędu Gminy Laskowa w celu wyjaśnienia tych nieprawidłowości pod nr telefonu 183300212.

System Informacji Przestrzennej Gminy Laskowa - Internet Explorer

http://laskowa.e-mapa.net/

System Informacji Przestrze...

Plik Edycja Widok Ulubione Narzędzia Pomoc

Urząd Gminy w Laskowej
System Informacji Przestrzennej

Serwis prowadzony przez Urząd Gminy Laskowa

e-mapa

Przycisk umożliwiający zamknięcie okna wyszukiwania

Współrzędne Plany Działki Adresy Obiekty

miejsowość, ulica numer Szukaj

Wyszukiwanie szczegółowe:

Miejscowość: Laskowa

Ulica: brak ulic w miejscowości

Numer: 547 Szukaj

Ostatnio dodane adresy
Ostatnio dodane ulice

Ukryj panel Pokaż w jednym oknie

Warstwy

- Gmina Laskowa
 - Granice administracyjne
 - Warstwy tematyczne
 - Adresy i ulice
 - Zagospodarowanie przestrzenne
- Powiat limanowski
- MIIP
- Generalna Dyrekcja Ochrony Środowiska
- Krajowy Zarząd Gospodarki Wodnej
- Bank Danych o Lasach
- OpenStreetMap
- Geoportal.gov.pl
 - Ortofotomapa
- Działki
- Budynki
- Mapy tematyczne

Przyciski + i - pozwalające oddalić i przybliżyć mapę

Przycisk pozwalający ukryć/pokazać panel zarządzania warstwami mapy

Po kliknięciu w przycisk "Szukaj" System Informacji Przestrzennej odnalazł nasz budynek na mapie

OKRĘG WYBORCZY NR 14

Informacja o nr okręgu, w którym znajduje się nasz budynek

Rysunek 10

KROK 7:

Na koniec, aby nasza mapa była bardziej **czytelna** możemy odznaczyć warstwy: „**Numery działek**”, „**Działki**”, „**Budynki**” oraz „**Ulice**”, a także oddalić mapę – wtedy będzie wyraźnie widać **granice naszego okręgu wyborczego (Rysunek 11)**.

Warstwy (Layers):

- Gmina Laskowa
 - Granice administracyjne
 - Warstwy tematyczne
 - Adresy i ulice
 - Punkty adresowe
 - Ulice
 - Zagospodarowanie przestrzenne
- F Powiat limanowski
 - Mapa ewidencyjna
 - Numery działek
 - Działki
- MiIP
 - Budynki
 - Zabytki
 - Wody
 - Lasy
 - Obszary chronione
 - Kolej
 - Rzeźba terenu
 - Generalna Dyrekcja Ochrony Środowiska

Annotations:

- W panelu zarządzania warstwami wyłączamy warstwy: Ulice, Numery działek, Działki, budynki
- Oddalamy mapę celem dokładniejszego oglądu granic naszego okręgu wyborczego
- Granice okręgu wyborczego nr 14
- OKRĘG WYBORCZY NR 14
- Pozycja wyszukanego przez nas budynku na mapie (jak widać przynależy on do okręgu nr 14)

Map Data:

- Map tiles © Geo-System geo-system.com.pl
- Map data © OpenStreetMap openstreetmap.org/copyright

Coordinates:

- X: 211097 Y: 604397
- N: 49° 45' 29.39" E: 20° 26' 59.63"

Rysunek 11